Mus. Pr. 53165 12

DREI DUETTE

für Gesang

mit Begleitung des Pianoforte

COMPONIRT

und den Fräulein

PAULINE SIMON

und

NANNY LIETZMANN

gewidmet

VON

[illegible]

Op. 30. —— Neue Auflage. —— Pr. 1 Thlr.

Eigenthum des Verlegers

Leipzig, bei F. Whistling.

1861

No. 1. O komm zu mir	Pr. ½ Thlr.
No. 2. Mein Herz ist im Hochland	Pr. ½ Thlr.
No. 3. In den Thalen laut erschallt o	Pr. ⅓ Thlr.

4 Mus. Pr 53165 (2

Bayerische
Staatsbibliothek
München

15/82225

Digitized by Google

„MEIN HERZ IST IM HOCHLAND."

SCHOTTISCHER GESANG FÜR ZWEI STIMMEN.

Componirt von

Fr. KÜCKEN.

Op. 30.

N: II.

PIANO.

Moderato.

mfo

I^te Stimme. *)

Mein Herz ist im Hoch-land, mein Herz ist nicht hier, mein

II^te Stimme. *)

Mein Herz ist im Hoch-land, mein Herz ist nicht hier, mein

stacc.

Herz ist im Hoch - land, im Hoch - land bei dir!

Herz ist im Hoch - land, im Hoch - land bei dir! Auf der

V. S.

*) Die genaueste Betonung der immer wiederkehrenden Anfangs-Figur ist zu beachten.

Bayerische Sta[illegible]

Digitized by Google

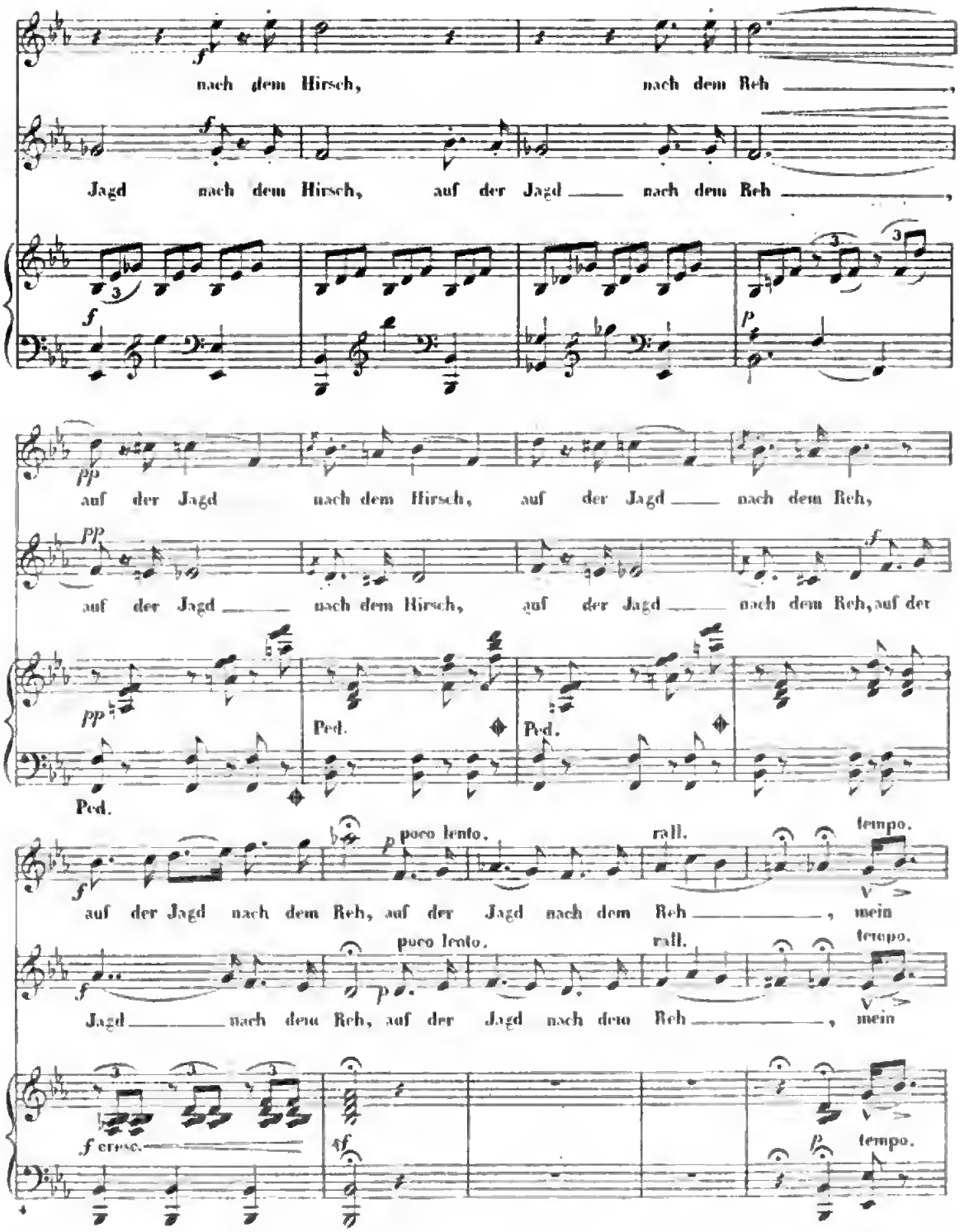
nach dem Hirsch, nach dem Reh
Jagd nach dem Hirsch, auf der Jagd nach dem Reh
auf der Jagd nach dem Hirsch, auf der Jagd nach dem Reh,
auf der Jagd nach dem Hirsch, auf der Jagd nach dem Reh, auf der
Ped.
Ped.
Ped.
auf der Jagd nach dem Reh, auf der Jagd nach dem Reh, mein
poco lento.
rall.
tempo.
Jagd nach dem Reh, auf der Jagd nach dem Reh, mein
cresc.
tempo.

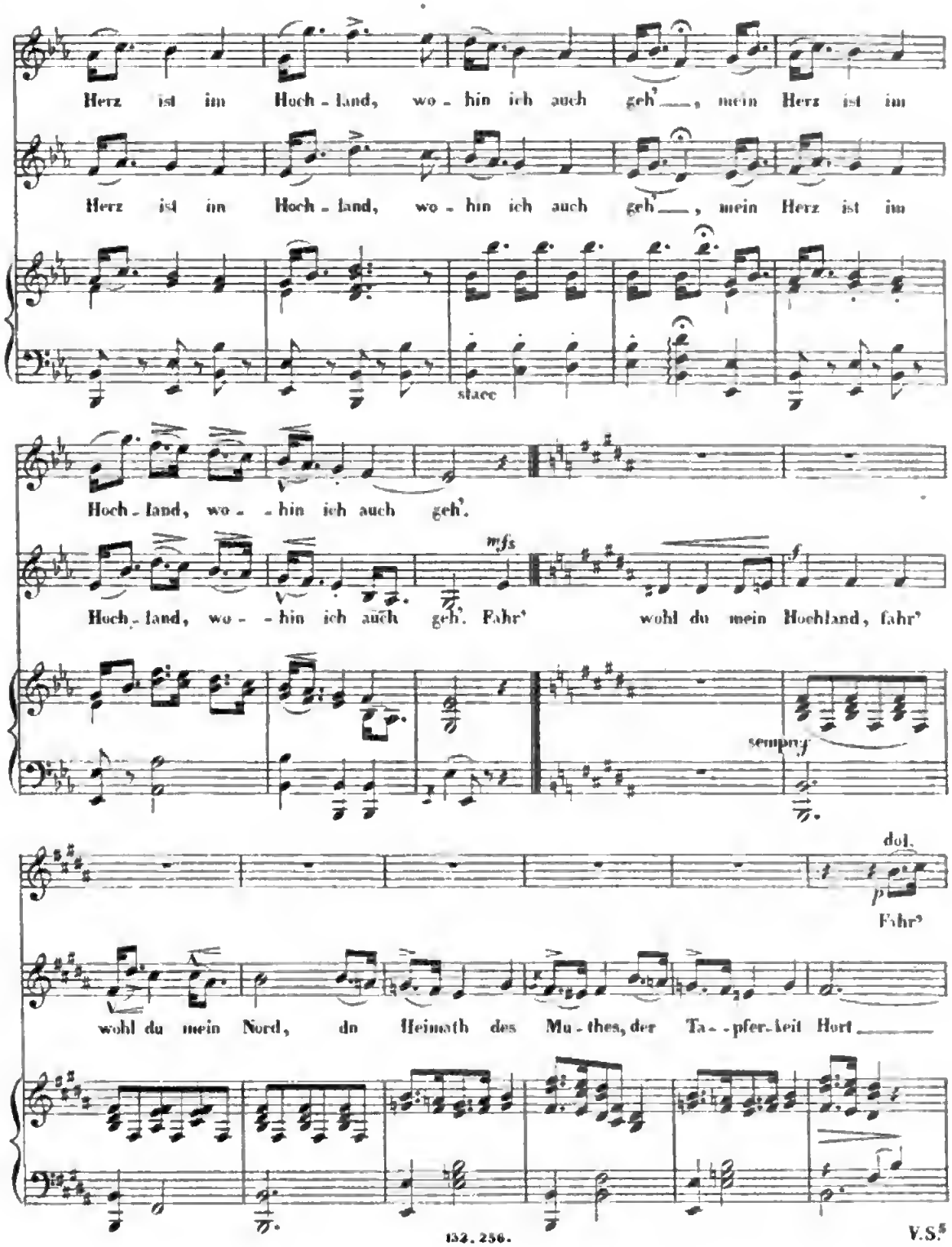

V.S.[5]

Digitized by Google

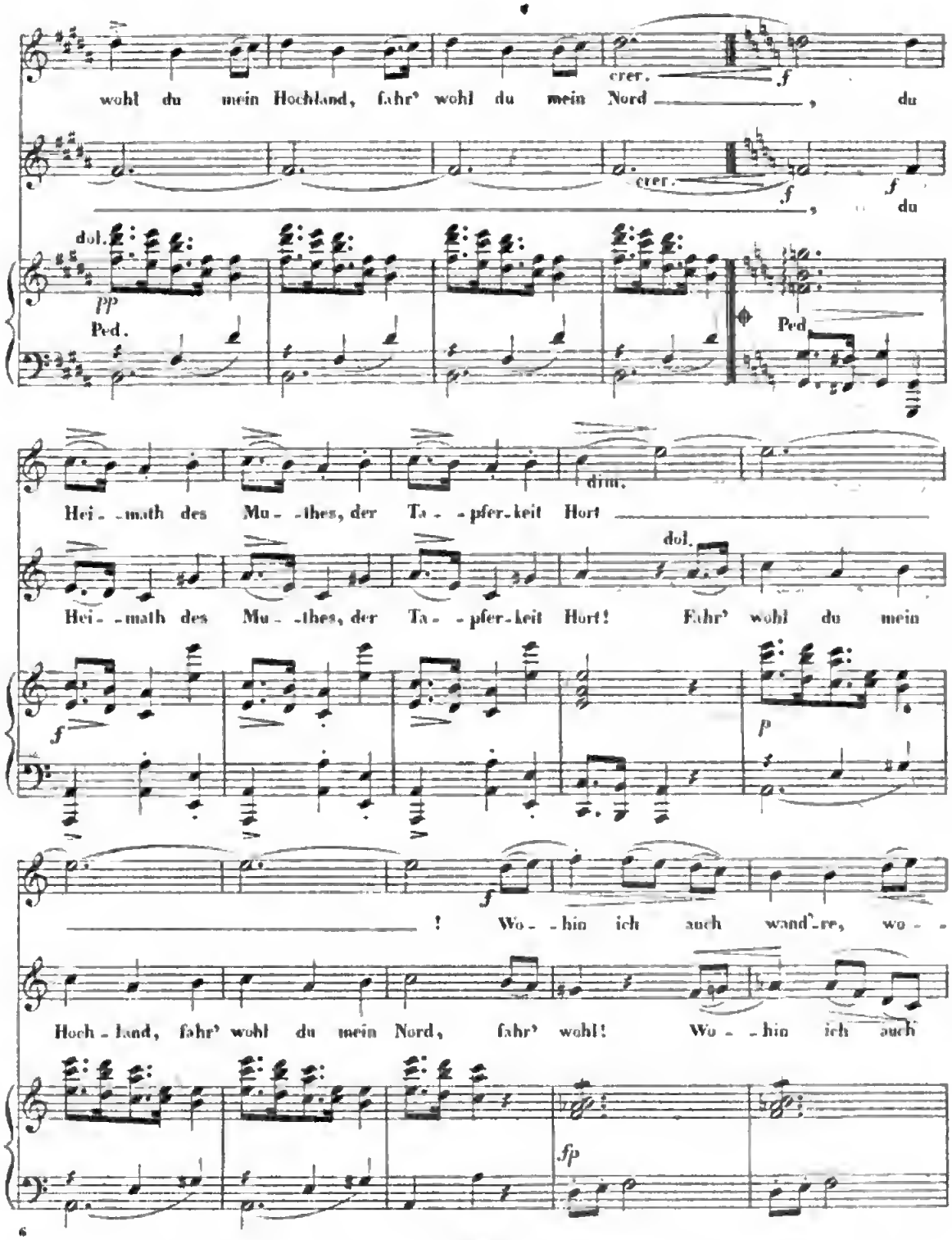

Digitized by Google

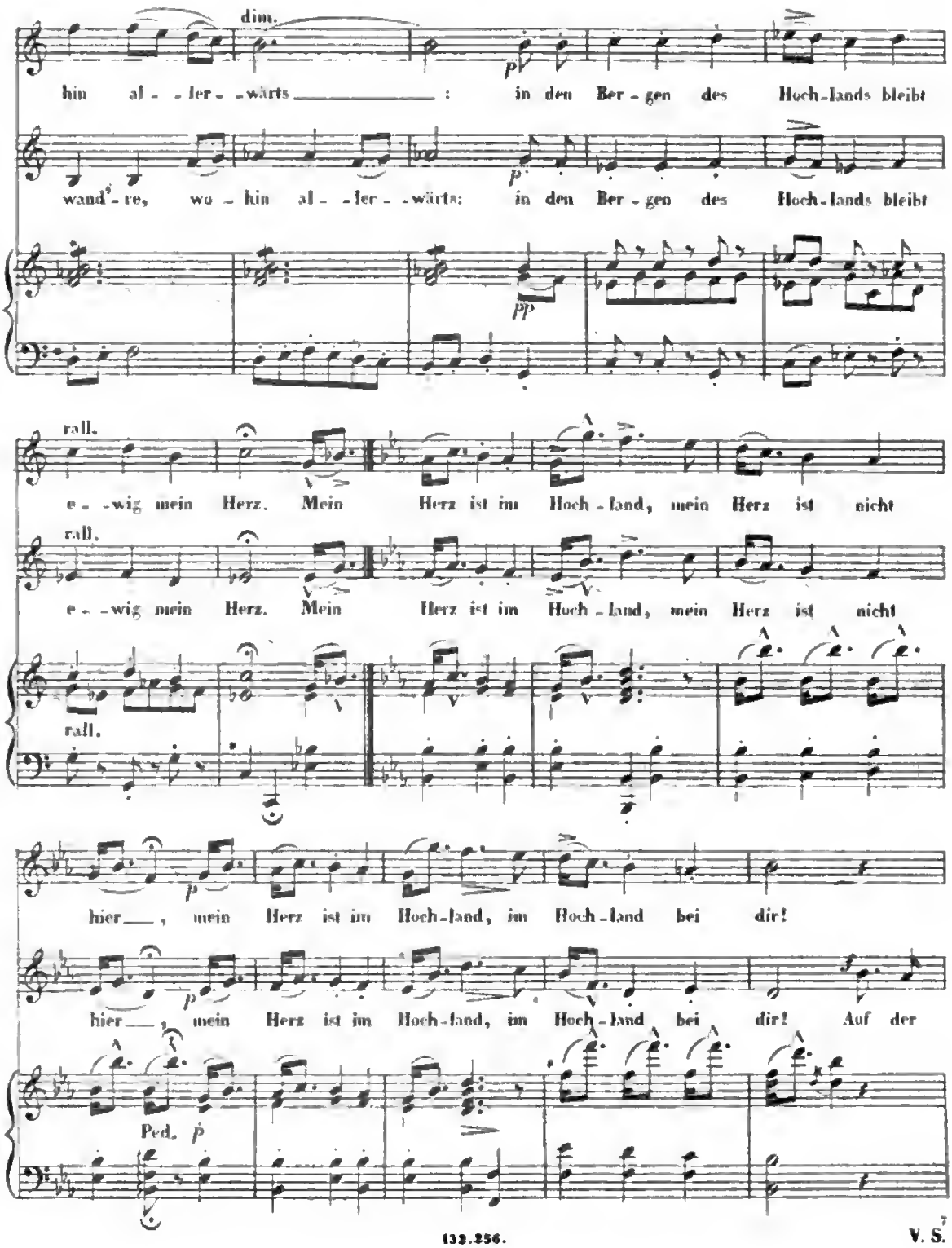
dim.
hin al - - ler - - wärts _____ : in den Ber - gen des Hoch - lands bleibt
wand'-re, wo - hin al - - ler - - wärts: in den Ber - gen des Hoch - lands bleibt
rall.
e - - wig mein Herz. Mein Herz ist im Hoch - land, mein Herz ist nicht
rall.
e - - wig mein Herz. Mein Herz ist im Hoch - land, mein Herz ist nicht
rall.
hier ___ , mein Herz ist im Hoch - land, im Hoch - land bei dir!
hier ___ , mein Herz ist im Hoch - land, im Hoch - land bei dir! Auf der
Ped.

V. S.

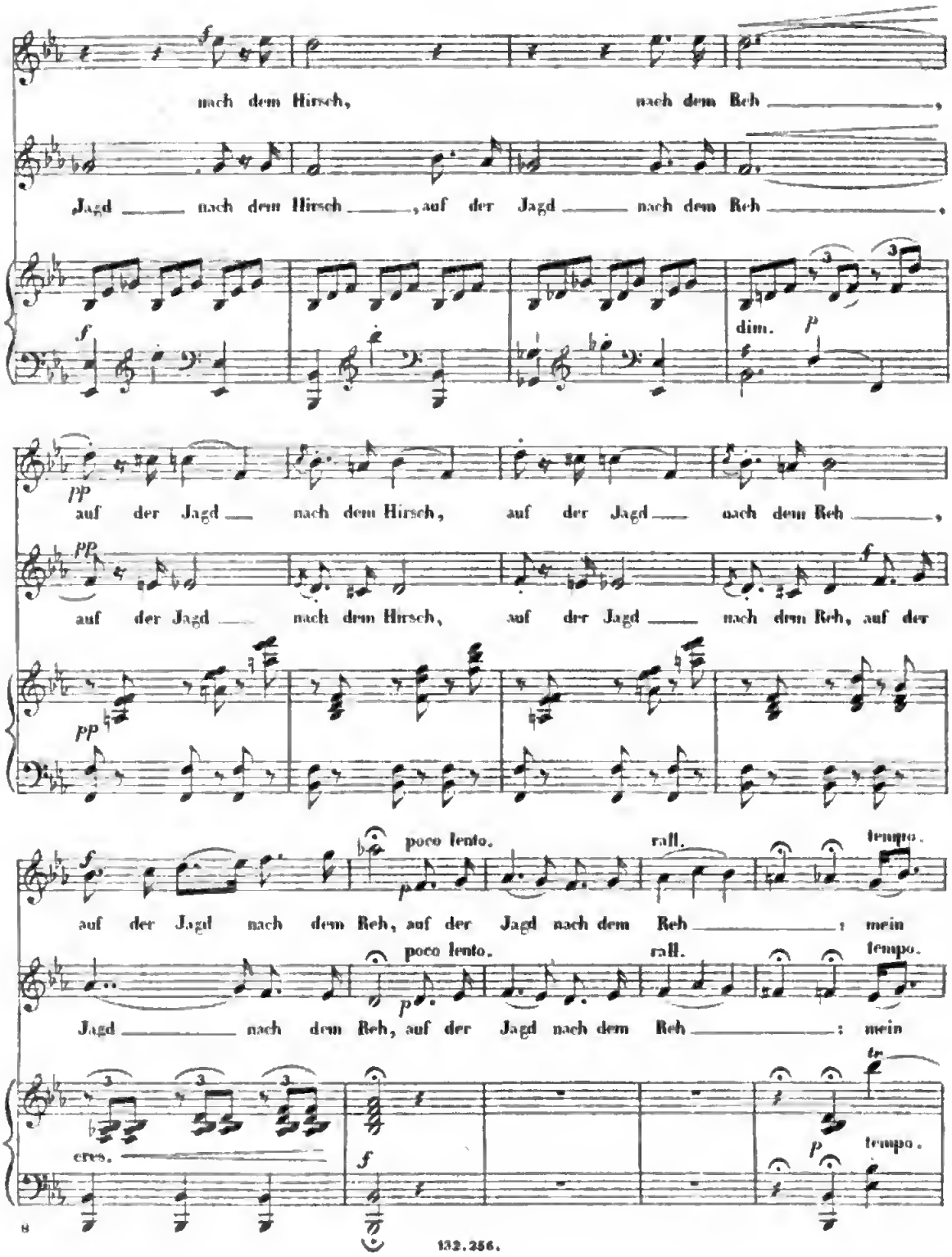
nach dem Hirsch, nach dem Reh ____,
Jagd ____ nach dem Hirsch ____, auf der Jagd ____ nach dem Reh ____,
dim.
auf der Jagd ____ nach dem Hirsch, auf der Jagd ____ nach dem Reh ____,
auf der Jagd ____ nach dem Hirsch, auf der Jagd ____ nach dem Reh, auf der
poco lento.
rall.
tempo.
auf der Jagd nach dem Reh, auf der Jagd nach dem Reh ____: mein
Jagd ____ nach dem Reh, auf der Jagd nach dem Reh ____: mein
cres.
tempo.

132.256.

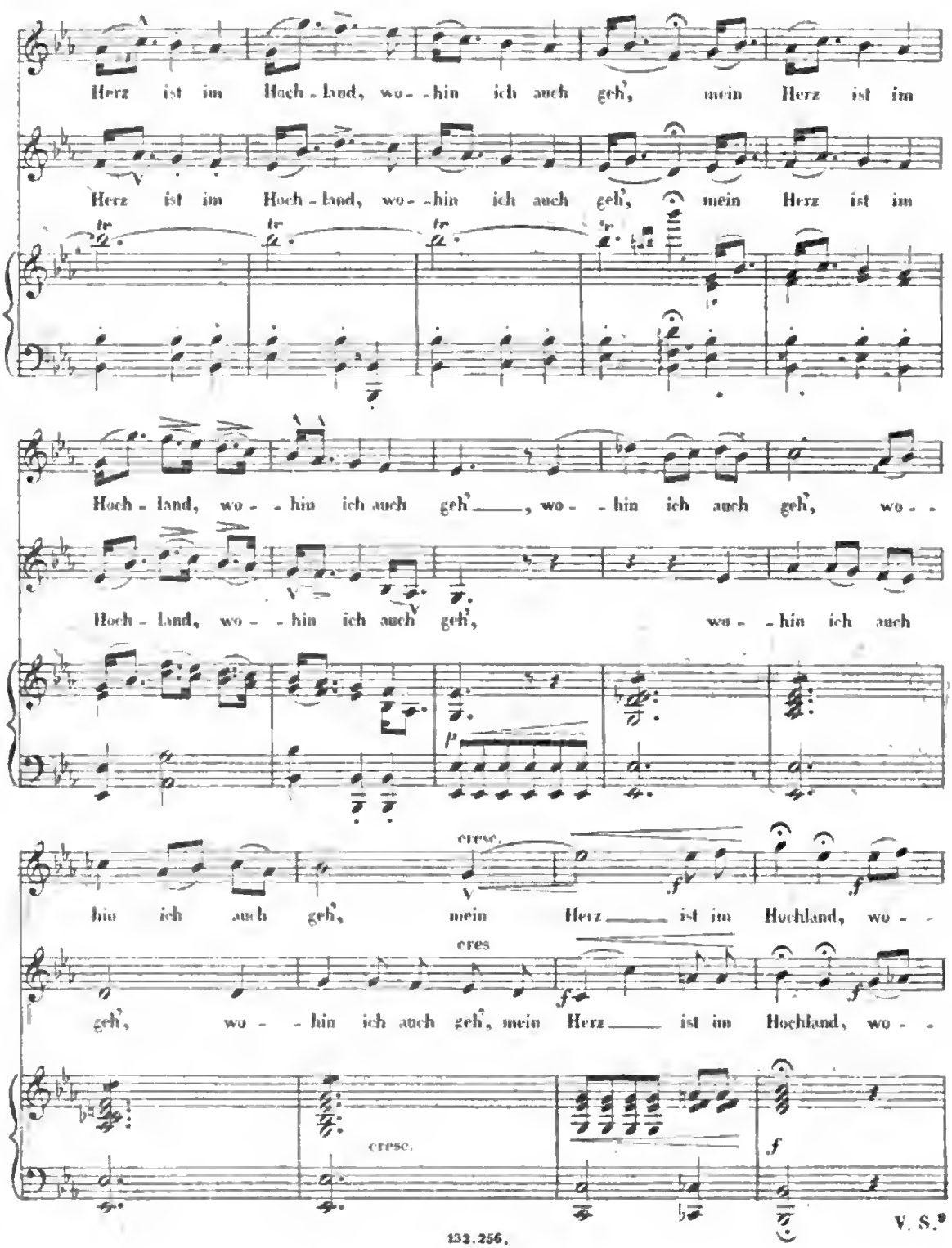
Herz ist im Hoch-Land, wo-hin ich auch geh', mein Herz ist im
Herz ist im Hoch-Land, wo-hin ich auch geh', mein Herz ist im
Hoch-land, wo-hin ich auch geh'___, wo-hin ich auch geh', wo-
Hoch-land, wo-hin ich auch geh', wo-hin ich auch
hin ich auch geh', mein Herz___ ist im Hochland, wo-
cres
geh', wo-hin ich auch geh', mein Herz___ ist im Hochland, wo-
cresc.
f
V. S.

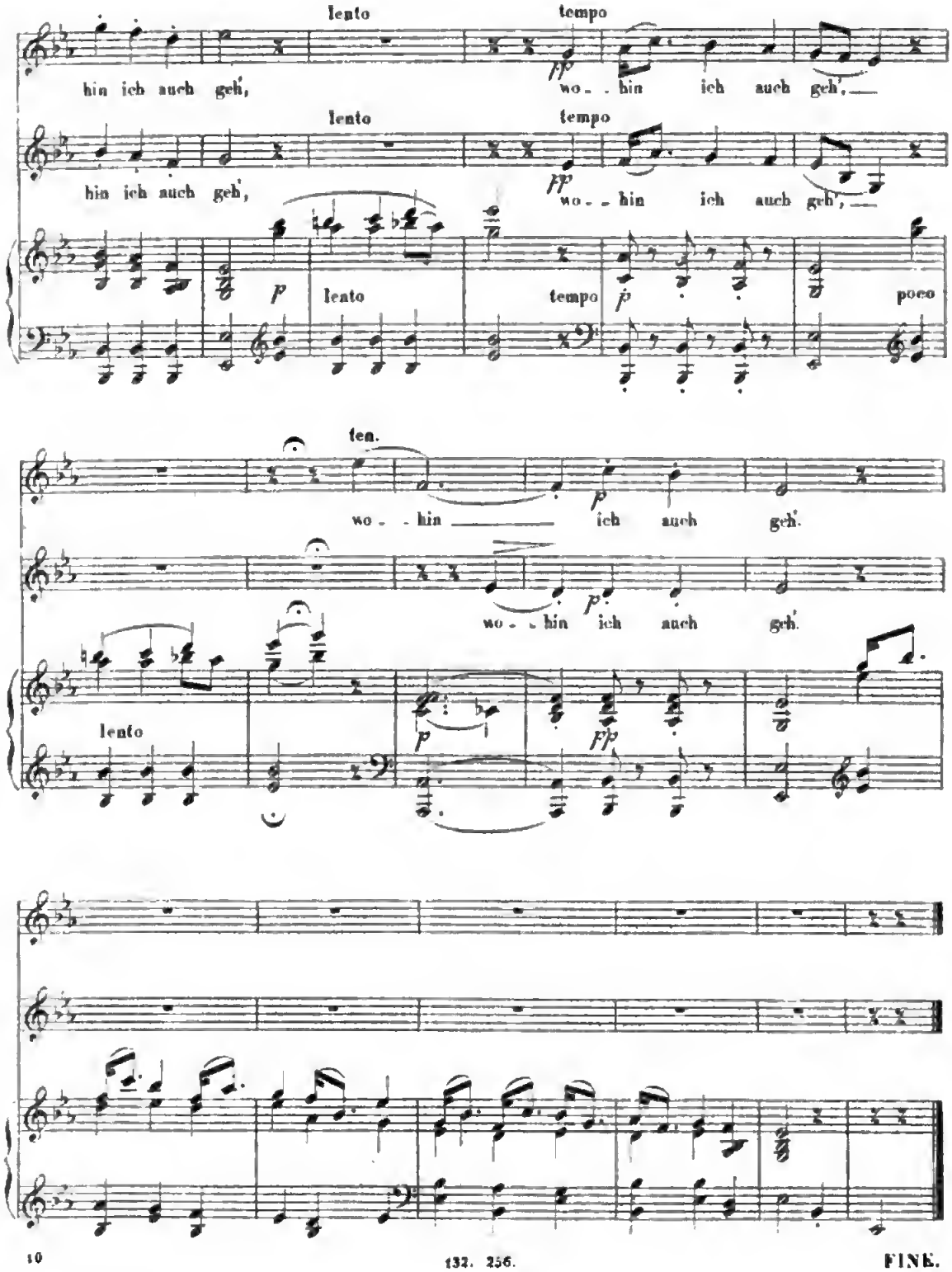
lento
tempo
hin ich auch geh',
wo - hin ich auch geh',
lento
tempo
hin ich auch geh',
wo - hin ich auch geh',
p
lento
tempo
p
poco
ten.
wo - hin ich auch geh.
wo - hin ich auch geh.
lento
p
fp

Digitized by Google